

#	Firma / Akteur	Thema	Innen [m <sup>2</sup> ], Bedarfe	Außen [m <sup>2</sup> ], Bedarfe
1	AH Graf Hardenberg	E-Mobility		~50
2	Fa. Schamoti / Pescha	E-Bikes, E-Roller		20, 1 Biergarnitur
3	Guter Rad Shop / K. Dellnitz	E-Bikes, E-Roller, Rad		50, 1 Biergarnitur
4	ADFC / Dr. Nina Wienhöfer	Allgemeiner Deutscher Fahrradclub, Mobilitätswende		~10, 2 Biergarnituren
5	WFG Wirtschaftsförderung Bruchsal	CarSharing		~50, 1 Stehtisch
30	GRITEC GmbH e4you	PKW, LKW Ladelösungen		~10, 3 Stehtische, Strom
6	Fa. Oechsler	Dämmung	10, 1 Stehtisch, Strom	
7	Fa. MHK	Wärmepumpe	~10, 1 Tisch, Strom	
8				
9	Schornsteinfeger Klug&Seene	Wärme&Energie	~5, 1 Tisch, 1 Stehtisch	
10	Fa. Schäfer	Holzbau	~20, 1 Tisch, 1 Stehtisch, Strom	
11	Fa. Wirsol	PV	10, 1 Stehtisch, Strom	
12	J. Scheurer	PV-Netzwerk	5, 1 Tisch, 1 Stehtisch	
13	Fa. Bechtold	PV		10, 1 Stehtisch
14	Fa. Carpe Diem	PV (Steckersolar-Geräte)	~10, 1 Tisch, 1 Stehtisch, 4 Stühle	
15	UEA + Solar-Verein	PV-Mobil (PV-Beratung)		~20
16	Fa. MF Solar Premium	PV, Wärme, Speicher, Strom	~10	
17	Katholische Kirche - Begegnung	Raum und Zeit für Begegnung	~10, 1 Tisch, 2 Stehtische, Strom	
18	J. Gauss	Sparkasse: Werterhalt	~5, 1 Tisch, 1 Stuhl, Strom	
19	R. Strohecker, L. Ahlheim, P. Weilemann und N. Westermann	Netze BW – Energie in der Region	~5, 1 Stehtisch, Strom	
20	S. Hübner	BEnKA Bürgerenergie	~5, 1 Tisch, 1 Stehtisch, Strom	
21	M. Hotel	Repair-Cafe´ in Waghäusel	~5, 1 Tisch, 1 Stehtisch	
22	Umweltamt	Nachhaltigkeit in Waghäusel	~5, 1 Tisch, 1 Stehtisch, Strom	
23	Stand a+b, Johann-Peter-Hebel Realschule	Bienen & Nachhaltigkeitsgarten / Solar-Rettungsboot	~10, 1 Tisch	~10, 1 Biergarnitur
24	Gemeinschaftsschule, Kl 8a	Müllquiz	~25, 5 Tische	
25	Gemeinschaftsschule, Kl 10a, 13:00 – 16:00	Kaffe, Kuchen, evtl Waffeln		~10, 3 Biergarnituren, Strom
26	Foodsharing	Wertvolle Lebensmittel – Brotturm (nicht für den Verzehr)		10, 1 Biergarnitur
27	Helfende Hände	Belegte, Fingerfood		~10, 2 Biergarnituren
28	Steinmann & Krüger Regionalexpress	regionale Produkte: Bratwurst, Pommes, Wurstsalat		
29	Gemeinde Waghäusel	Kaltgetränke		~5, 2 Biergarnituren, Strom

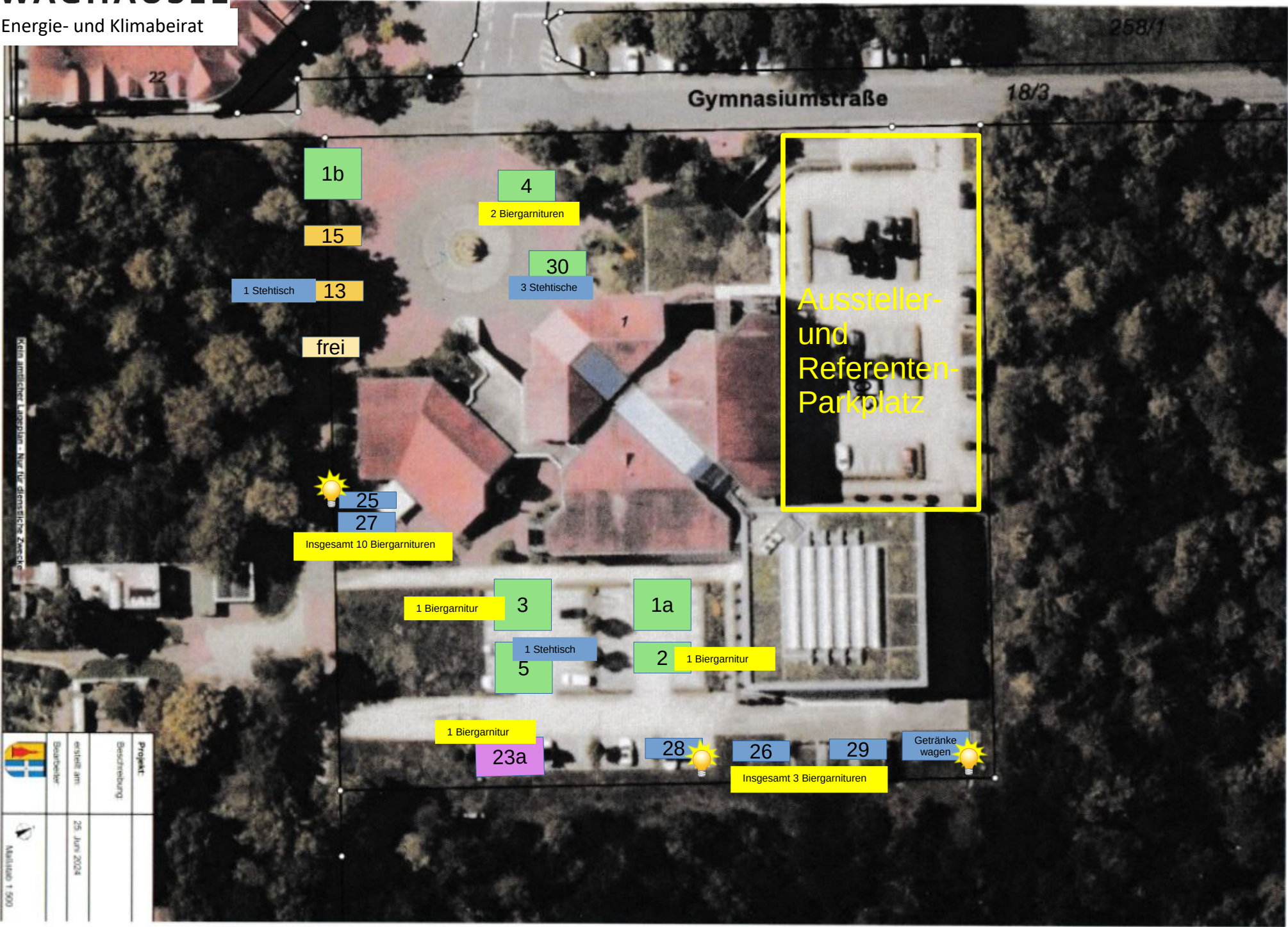





**Achtung – Entwurf Tische- und Strombedarf nicht vollständig!**

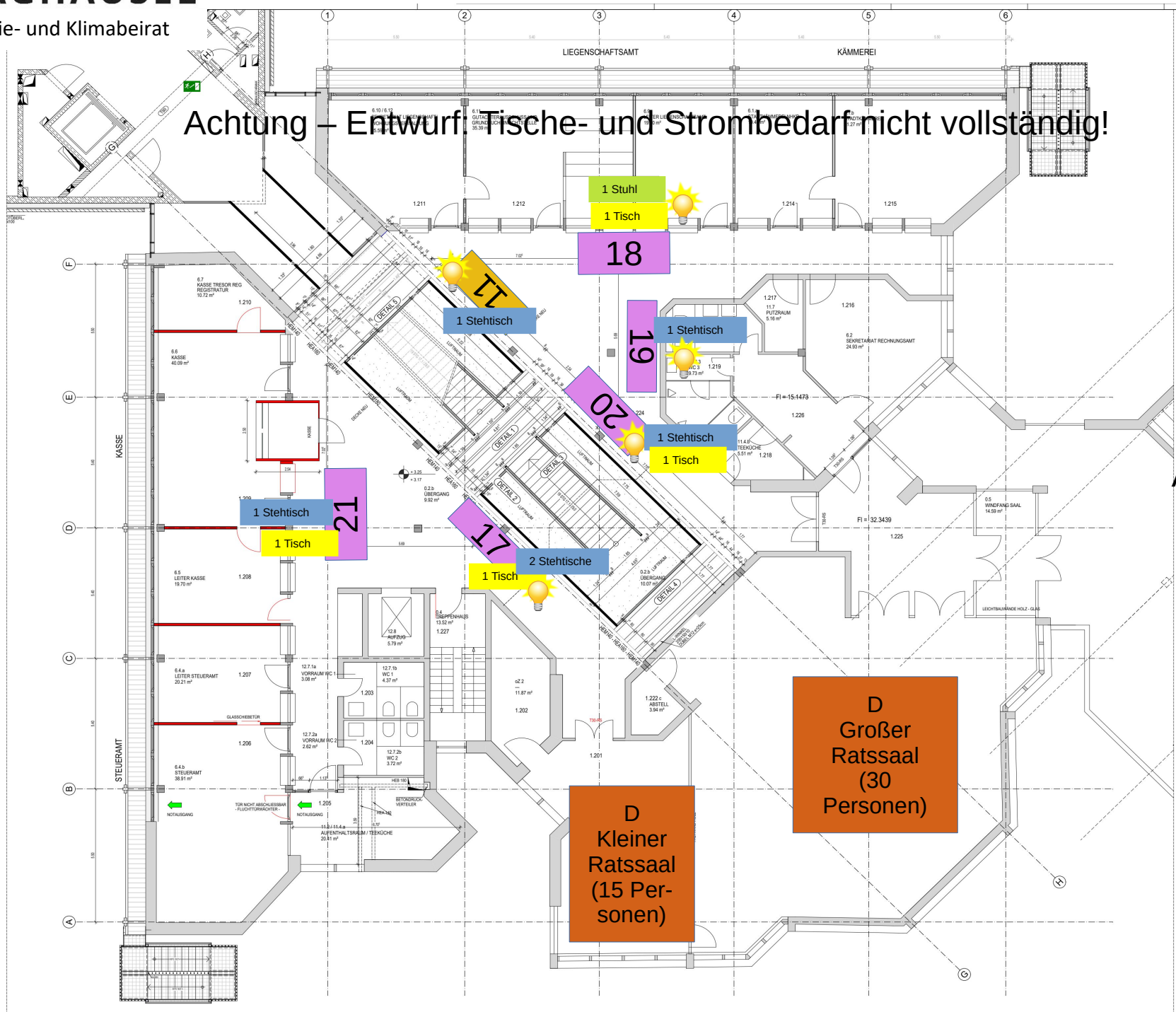

Altbau, 1. OG

KOTE ÜBER:	LEGENDE
102.1 V. ÜBER NN	UG SCHWELLENZEICHNUNG
	WE: WECHSELN - U. LÄNDELINSTRICH
	FR: FALZKANTEN
	RO: RÄUMLICH
	FL: FENSTER-ADEN
	ST: STÄNDIGES BOH
	BL: KOTE BLENDKÄRSELISOLATION
	BR: KOTE BRÜCKENKOPF
	SH: KOTE SCHWELLE
	K: KORBENSTRICH
	FB: KOTE DIKODEN FERTIG
	KB: KOTE DIKODEN ROH
	DD: DECKEN-ACHSENLEICH
	SD: SPANDECKEN-ACHSENLEICH
	WG: WANDDÜBEL-ACHSENLEICH
	WA: WANDKÄRSELISOLATION
	WV: WANDKÄRSELISOLATION
	WA: WANDKÄRSELISOLATION
	DA: DECKENKÄRSELISOLATION
	GW: GEFÄLLE
	RO: RÄUMLICH
	RL: ROLLLADENKÄRSELISOLATION

ALLE WÄNDE SIND VOR ORT VERWIRTSCHAFTLICH ZU PROFILIEREN MIT DEM PLANKONSTRUKTION UND DEN STÄNDIGEN ANSCHLÜSSEN. ÜBERNEHMEN SIND VOR DER AUSFÜHRUNG MIT DER BAULEITUNG, ANSCHLÜSSEN, WÄRMEDÄMMUNG UND DER AUSFÜHRUNG DER DÄMMUNG, PLANNE HEIZUNG, LÜFTUNG, ELEKTRO, SANITÄR.

PROJEKT INHALT	
BEBAUUNG	NEUZUG DER TÜRTOCHEN AUF RICHTIGE
BELEUCHTUNG	
EL	
PL	
J	
M	
D	02.06.2013
F	12.06.2013
E	19.06.2013
D	02.07.2013
T	14.07.2013
B	22.07.2013
A	01.08.2013
DATUM	ÄNDERUNGSZUSTAND

SAND + PARTNER	
FREIE ARCHITECTEN UND BDA FRIEDRICH-SCHOTT-STRASSE 5 88733 WAGHÄUSEL-KIRCHLICH FON 073469890 FAX 073469890 info@sand-partner-architekten.de ARCHITECTEN	
PROJEKT	VERBAU BESTAND RATHAUS WAGHÄUSEL (DRÜBERBAU) 88733 WAGHÄUSEL
BAUHERR	STADT WAGHÄUSEL, VERTRETEN DURCH HERRN BÜRGERMEISTER WALTER HELGER MAS, OYMWANGSTRASSE 1, 88733 WAGHÄUSEL
PLANART	AUSFÜHRUNGSPLANUNG
INHALT	GRUNDRISS 1. OG
BEARBEITETER	DATEI
SA / FB	23.01.2013
ZUSCHNERIN	MASSSTAB
10	1:50
	PLAN-NR. INDEX
	003 G



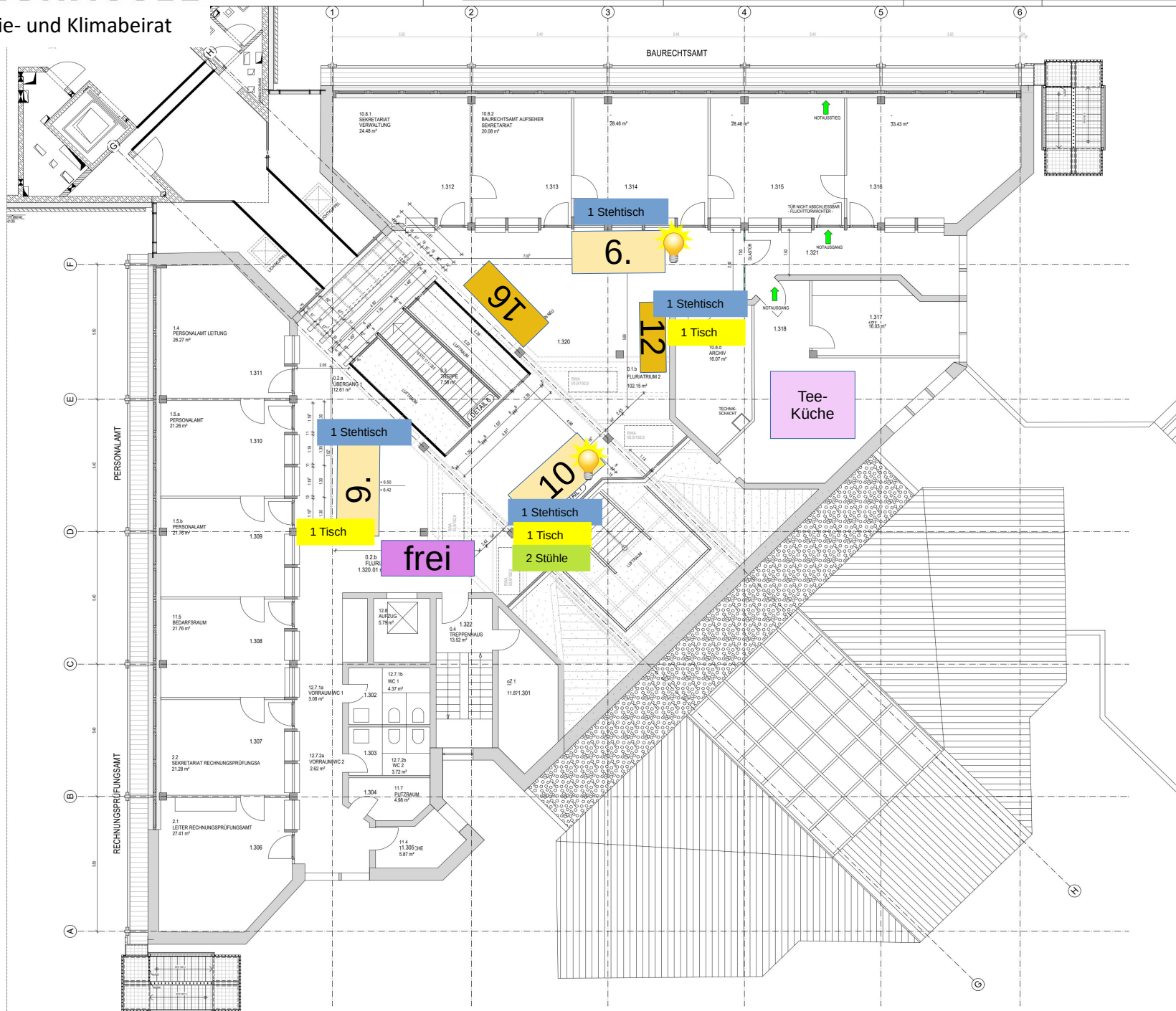

## Altbau, 2. OG

KOTE 0.00	10.7 m über NN	LG	SCHNITTZEICHNUNG
WAHDE NEU		WE	WEITERE UMLIEGENDESTES
WAHDE ERNEUERTE		FE	FACHLÖTLICH
WE		RL	REGLAUSSEN
FE		FL	FESTSETZEN AUF
RL		ST	STÄNDIGES BOH
FL		BL	KOTE BLENDENKÄBENEINSOLATION
BL		BR	KOTE BRÜCKENISOLATION
BR		SH	KOTE SCHWELLE
SH		K	KORBENSTRICH
K		FB	KOTE DA BODEN FERTIG
FB		RD	DECKENABSCHÜBLICH
RD		WD	WANDABSCHÜBLICH
WD		WR	WANDABSCHÜBLICH
WR		WA	WANDABSCHÜBLICH
WA		WB	WANDABSCHÜBLICH
WB		DF	DECKENBELÜFTUNG
DF		GR	GRUNDGESAMHEIT
GR		RL	REGLAUSSEN

SAND + PARTNER FREIE ARCHITECTEN UND BDA FRIEDRICH-SCHOTT-STRASSE 5 88753 WAGHÄUSEL-KIRCHLACH FON 073494950 FAX 073495100 info@sand-partner-architekten.de		
PROJEKT UMBAU BESTAND RATHAUS WAGHÄUSEL 073495100 88753 WAGHÄUSEL		
AUSFÜHRUNGSPLANUNG GRUNDRISS 2 OG		ARCHITECTEN
PLANMANT 1:50		
BEARBEITET: DATUM SA / FB ZEICHNERIN 23.01.2013		PLANMANT-INDEX 1:50 004 F

